

YHTEYSTIETOJA:

YHDISTYKSEN PUHEENJOHTAJA: Airi Väänänen
s-posti: airi.vaananen@gmail.com, puh. 040 082 1060
osoite: Niittykatu 14, 74120 IISALMI

VARAPUHEENJOHTAJA: Annikki Hartikainen
s-posti: annikkih7@gmail.com, puh. 040 583 0700
osoite: Kauppakatu 5 B 21, 74100 IISALMI

SIHTEERI: Eija Remes
s-posti: eija.remes@meili.fi, puh. 040 512 4059
osoite: Kaarteenperäntie 679, 74680 MYLLYNIEMI

RAHASTONHOITAJA, JÄSENREKISTERINHOITAJA:
Eero Kärkkäinen
s-posti: eero.karkkainen@gmail.com, puh. 044 527 0730
osoite: Ratisentie 3, 74700 KIURUVESI

ITÄ-SUOMEN ALUE:

Järjestösuunnittelija Johannes Hietala
s-posti: johannes.hietala@aivoliitto.fi,
puh. 040 543 7289
osoite: Litmasenkaari 1 A 2, 70820 Kuopio

AIVOLIITTO RY

s-posti: info@aivoliitto.fi, puh. 02 213 8200
osoite: Suvilinnantie 2, 20900 TURKU

©1.2020

Ylä-Savon
AVH-yhdistys ry 

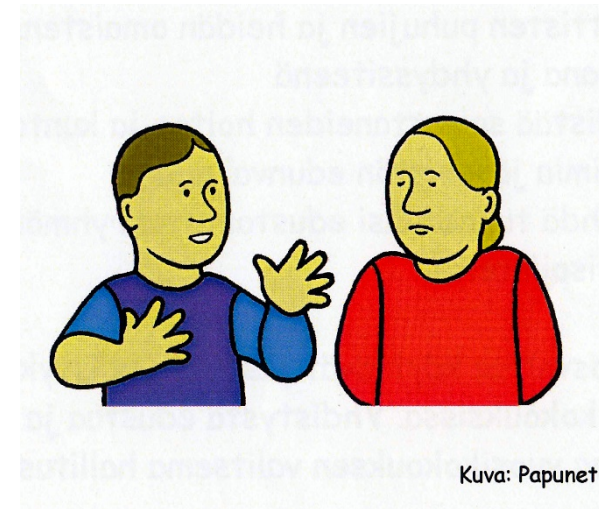

Et ole yksin:

Suomessa elää noin 100 000 aivoverisuonitukokseen tai aivoverenvuotoon sairastunutta. Vuosittain sairastuu noin 19 800 ihmistä. Myös aivovammat, aivokasvaimet tai -tulehdukset voivat aiheuttaa aivoverenkiertohäiriön, avh:n.

Ylä-Savon AVH-yhdistys on Aivoliitto ry:n jäsenyhdistys. Se on perustettu Kiuruvedellä 1986, jäsenmäärä on n. 92.

Toiminta-alue: Iisalmi, Pielavesi, Keitele, Kiuruvesi, Vieremä, Sonkajärvi, Lapinlahti, Varpaisjärvi, Rautavaara ja Pyhäjärvi.

Tarkoitus:

1. toiminta aivoverenkiertohäiriön sairastaneiden, afaattisten puhujien ja heidän omaistensa tukijana ja yhdyssiteenä
2. edistää sairastuneiden hoitoa ja kuntoutusta
3. toimia jäsenistön edunvalvojana ja tehdä tunnetuksi edustamansa ryhmän erityispiirteitä

Päätösvaltaa käyttävät jäsenet yhdistyksen vuosikokouksissa. Yhdistystä edustaa ja toimintaa johtaa vuosikokouksen valitsema hallitus.

Jäsenmaksu	20 € / vuosi
Omaisjäsen	10 € / vuosi

Jäsenedut: mm. 4x vuodessa ilmestyvä Aivoliiton julkaisema Aivoterveys -lehti ja kerhotoimintaa (tällä hetkellä Iisalmi, Kiuruvesi, Lapinlahti).

KERHOJEN KOKOONTUMISAJAT:

Kiuruveden kerho: seurakuntatalon monitoimisali, Kirkkokatu 8, kk:n viimeinen tiistai klo 12.

Ohjaaja Helena Sivonen, puh. 040 052 6553.

Iisalmen kerho: seurakuntatalon alasali, Ilvolankatu 14, kk:n 1. tiistai klo 13.

Ohjaaja Annikki Hartikainen, puh. 040 583 0700.

Lapinlahden NV-toimintakerho

Ne(u)ropatit: työikäisille suunnattu

Ohjaaja Sisko Väisänen, puh. 040 760 6275.

*Meitä yhdistää yhteinen sairaus,
meitä yhdistää eteenpäin jaksaminen.*

Elämän kolhaistessa

on vaikea löytää yksin vastaukset.

*Siksi etsimme yhdessä keinot,
jaamme yhdessä koettelemukset.*

On vertaistuki tärkeä voima,

kerhoseura apu arjen yksinäisyyteen.

Tule lähimpään kerhoon! Tapaat siellä sairautesi ymmärtäviä lähimmäisiä ja kohtalotovereita. Teemme myös retkiä ja osallistumme tapahtumiin.

Oletko kiinnostunut kerhon perustamisesta omalle paikkakunnallesi? Ota yhteyttä!